

CORTE A-A
ESCALA: 1/100

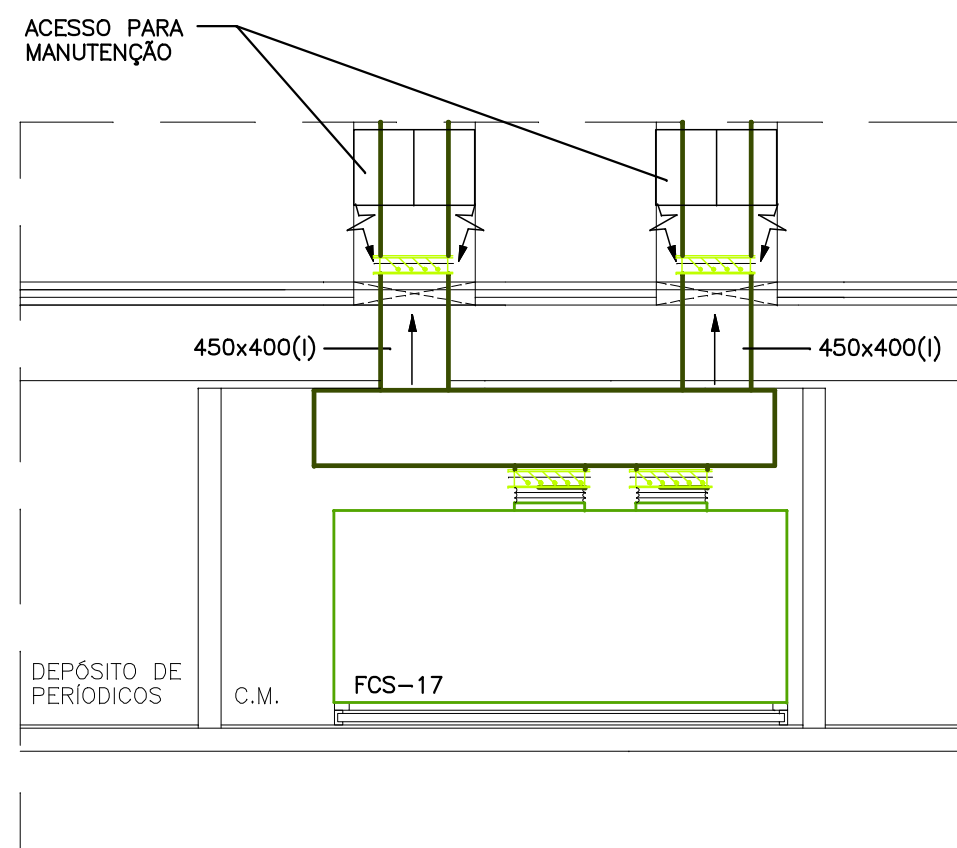

CORTE B-B
ESCALA: 1/50

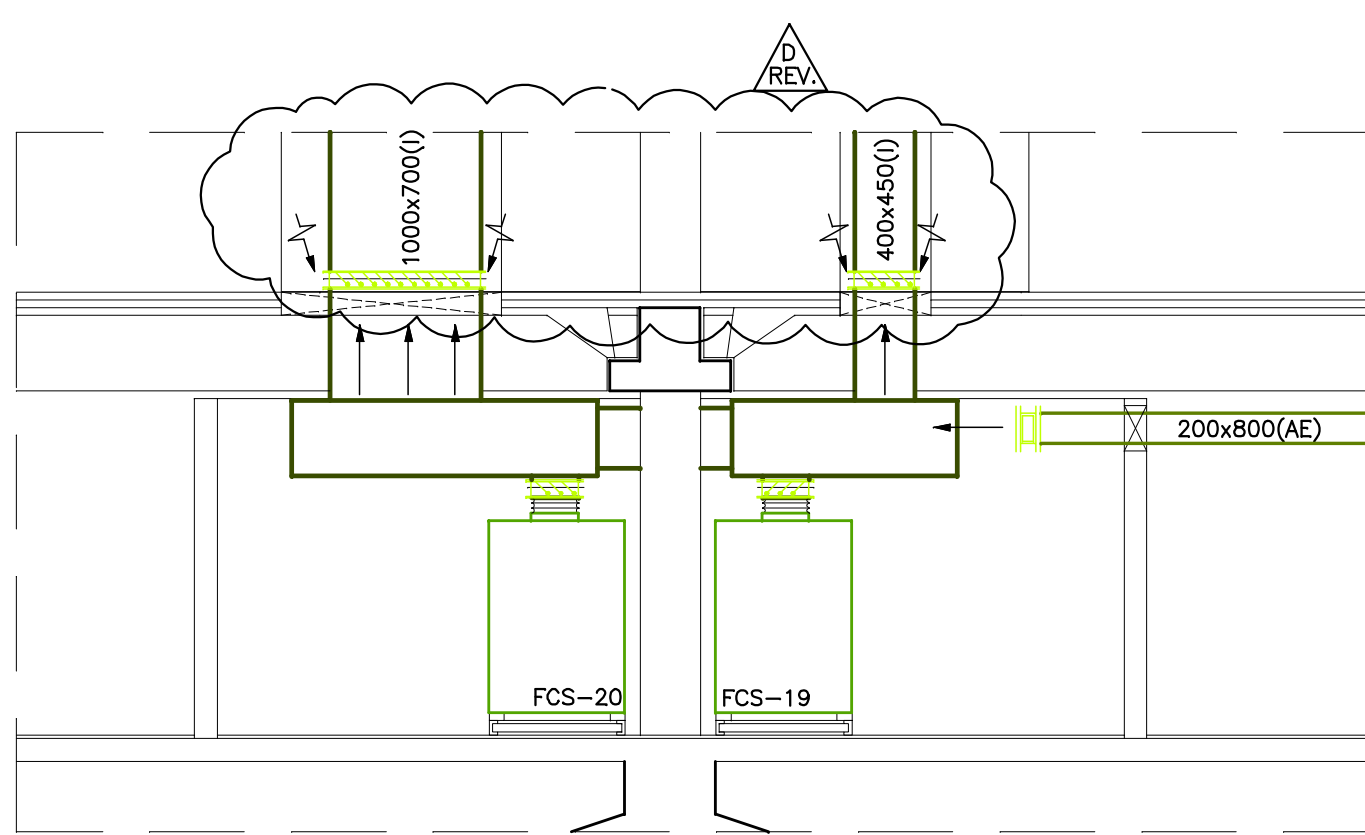

CORTE C-C
ESCALA: 1/50

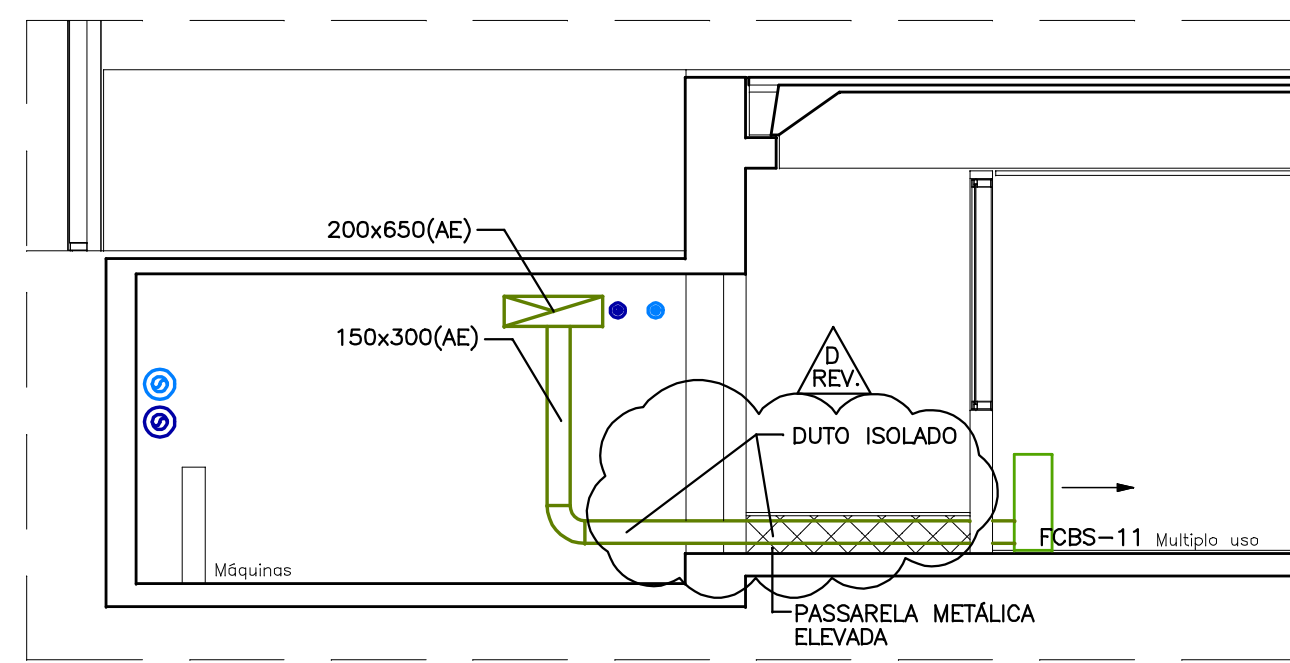

CORTE D-D
ESCALA: 1/50

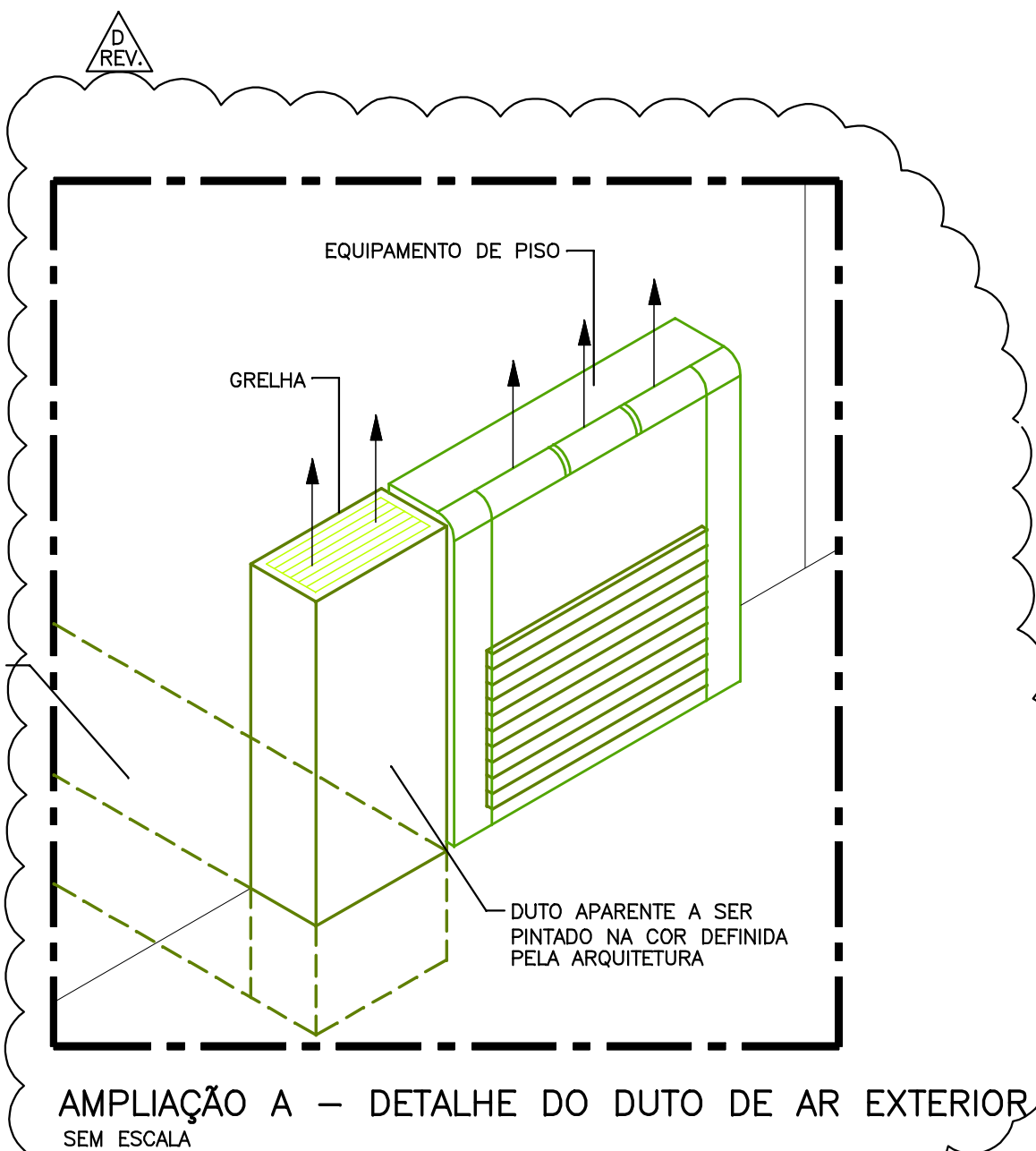
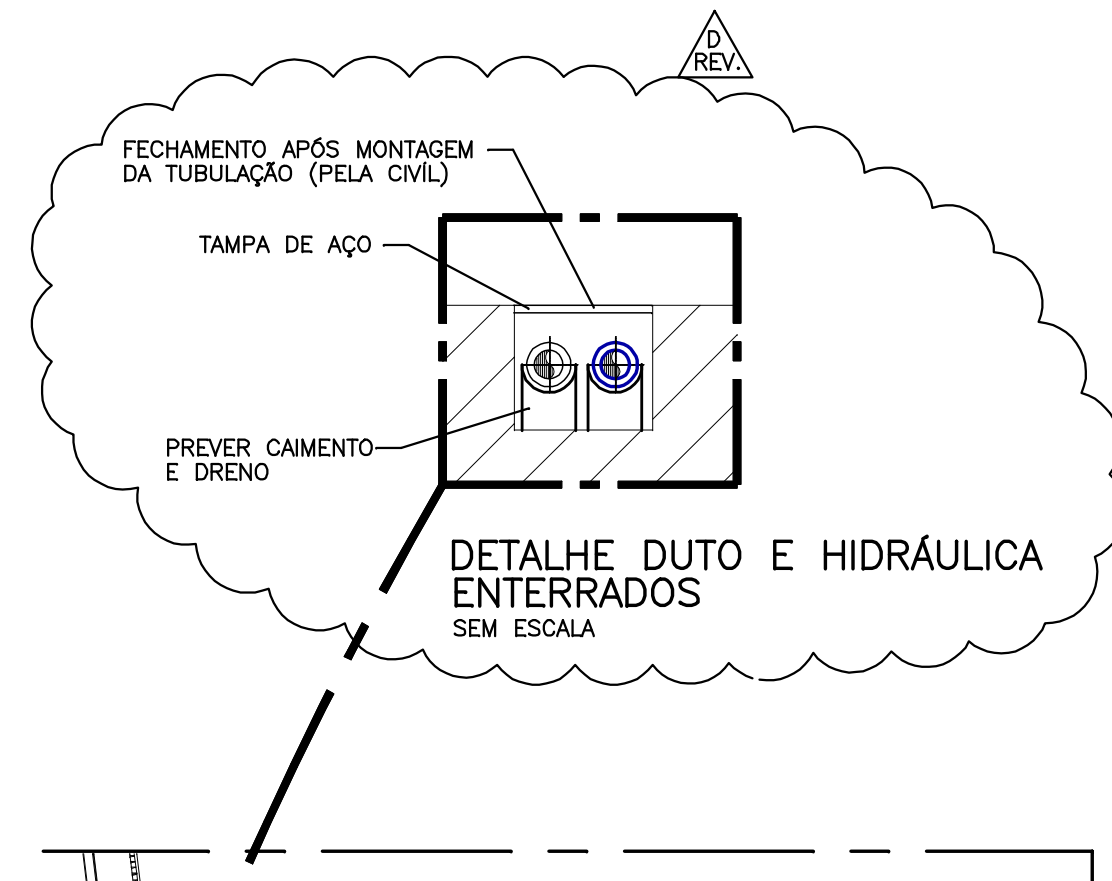
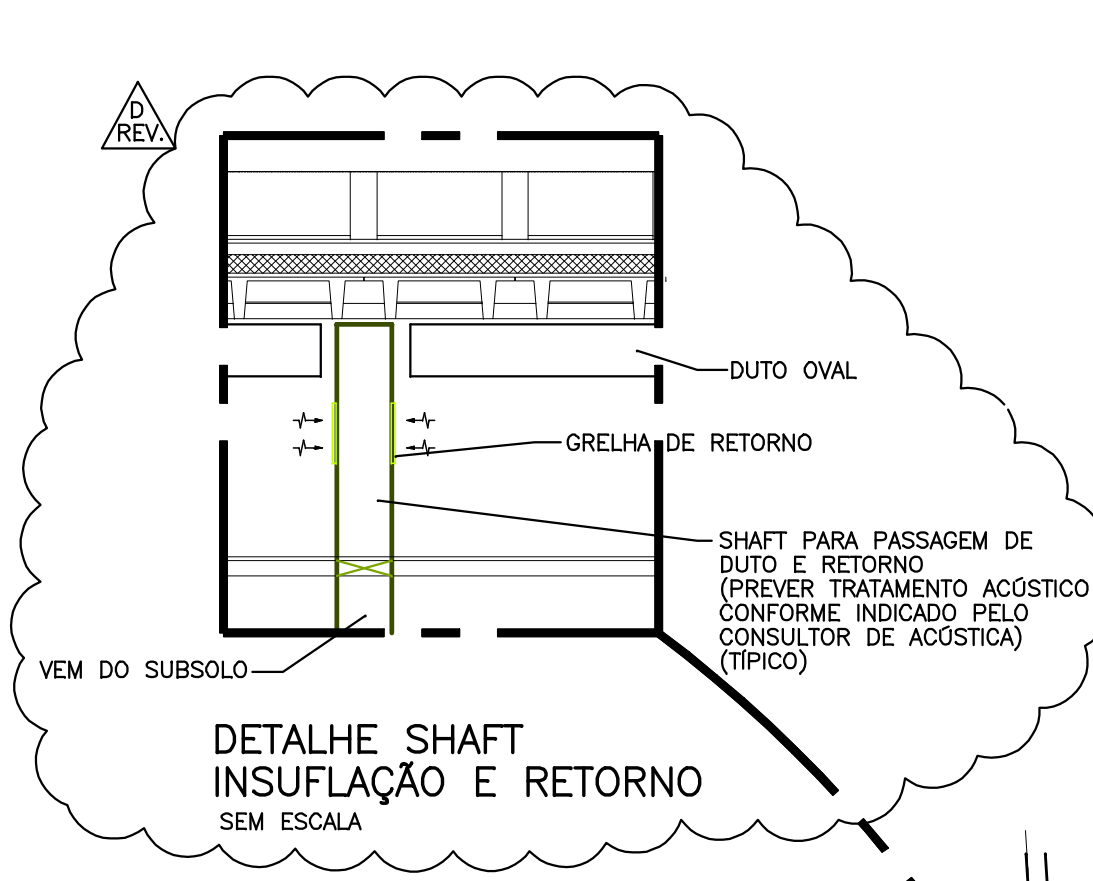
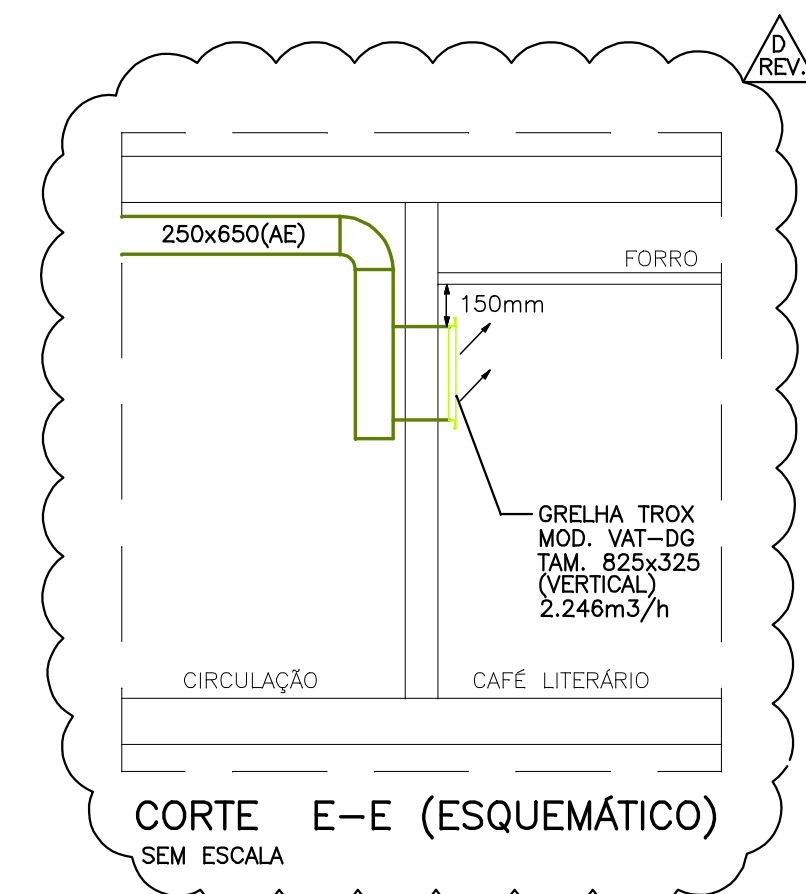

- NOTAS:
- 1 - DIMENSÕES EM MILÍMETRO SALVO INDICADO AO CONTRÁRIO.
 - 2 - AS GRELHAS E DIFUSORES PODERÃO SER DA TIPOX OU EQUIVALENTE TÉCNICO TROPICAL.
 - 3 - VAZÕES ENTRE PARENTÊSES, EM m³/h.
 - 4 - TODOS OS CONDICIONADORES E VENTILADORES QUE ESTIVEREM LIGADOS EM PARALELO DEVERÃO TER REGISTRO DE SOBREPRESSÃO COM PERDA DE CARGA MÁX. DE 8mmHg.
 - 5 - TODO DUTO DE AR PRIMÁRIO (TRATADO) DEVERÁ SER ISOLADO A PARTIR DO CONECTOR DE AR EXTERIOR.

- LEGENDA:
- DUTO DE CHAPA GALVANIZADA, ISOLADO TERMICAMENTE (INSULAÇÃO)
 - DUTO DE CHAPA GALVANIZADA (AR EXTERIOR)
 - DUTO DE CHAPA GALVANIZADA (EXAUSTÃO MECÂNICA)
 - INDICAÇÃO DE INSULAÇÃO DO AR
 - INDICAÇÃO DE RETORNO DO AR OU CAPTAÇÃO DE EXAUSTÃO DO AR
 - INDICAÇÃO DE ENTRADA DE AR
 - DIFUSOR DE 4 SAÍDAS COM REGISTRO
 - DIFUSOR LINEAR COM CAIXA PLENO
 - GRELHA DE EXAUSTÃO DE AR
 - VENEZIANA DE ADMISSÃO DE AR OU DESCARGA DE AR
 - LONA PARA CONEXÕES EM VENTILADORES
 - RALO SIFONADO (15x15)
 - QUADRO ELÉTRICO
 - PONTO DE FORÇA
 - REGISTRO SOBREPRESSÃO
 - REGISTRO DE LÂMINAS OPOSTAS
 - TUBULAÇÃO DE RETORNO DE ÁGUA GELADA
 - TUBULAÇÃO DE ALIMENTAÇÃO DE ÁGUA GELADA

- NOMECLATURA:
- (AO) - DUTO DE AR EXTERIOR
 - (EX) - DUTO DE EXAUSTÃO
 - (I) - DUTO DE INSULAÇÃO
 - (R) - DUTO DE RETORNO
 - (300) - VAZÃO DE AR EM m³/h
 - FCS e y - TAG DOS EQUIPAMENTOS
- Y = 0 - Medidor
Y = 1 - Paralelo
Y = 2 - Caixa Plena
Y = 3 - Greilha Média
Y = 4 - Ventilação Média

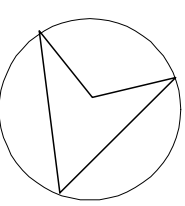
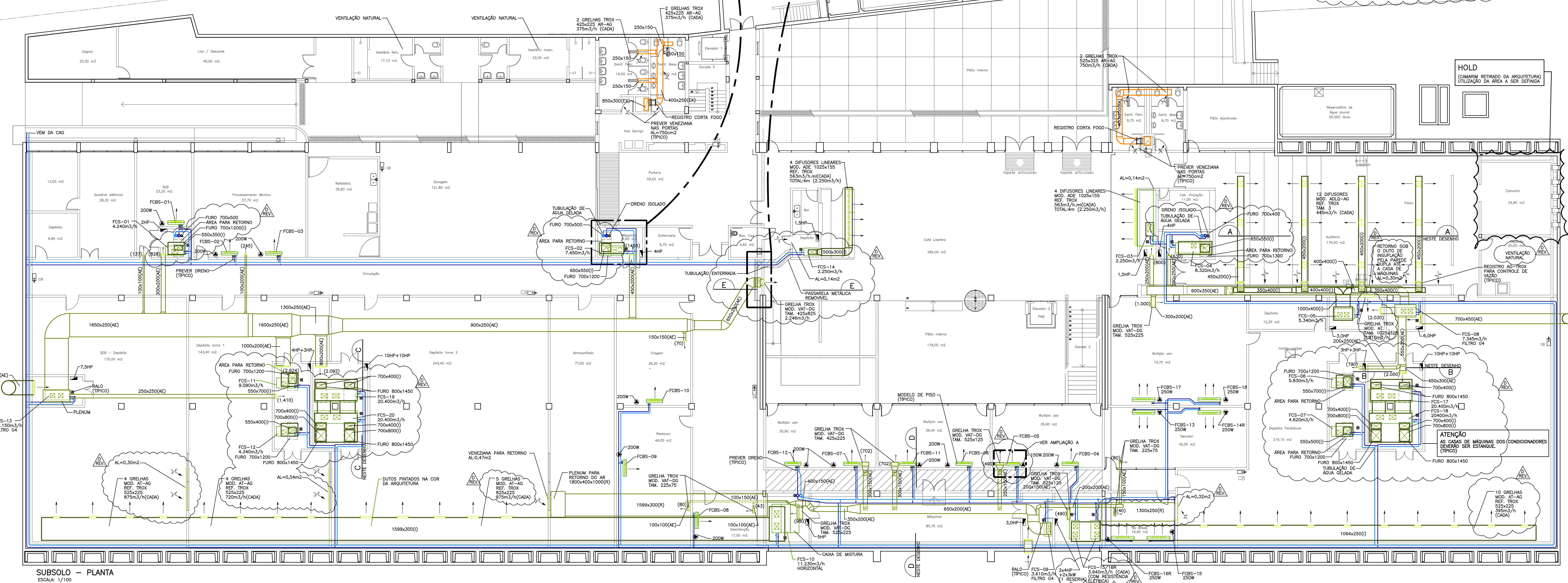

D	ONDE INDICADO	05/08/11	DW
C	ATENDIMENTO AO LEED	25/08/11	DW
B	ONDE INDICADO	16/06/11	DW
A	REVISÃO GERAL	20/04/11	DW
D	EMISSÃO FINAL	16/02/11	DW
MODIFICAÇÃO:	DESCRIÇÃO	DATA	APPROVAÇÃO:
SUBSTITUIR PRANCHAS Nº:			

DW Engenharia Ltda.
Av. Presidente Vargas, 1.261 - Centro - Rio de Janeiro - RJ
02134-9000 / 7116-0000 (021) 3494-3497 Fax: 02177-0000

OS DIREITOS AUTORAIS DESTES DESENHOS PERTENCERÃO À DW Engenharia Ltda./S/C Ltda. Nº 08-2-00015-1

CLIENTE: **BIBLIOTECA PÚBLICA ESTADUAL** DATA: **14/02/2011**

ENDEREÇO: **AV. PRESIDENTE VARGAS, 1.261** COORDENADOR: **SEB**

NATUREZA DA OBRA: **CONDICIONAMENTO DE AR** PROJETO: **BÁSICO**

TÍTULO DA PRONÓIA: **PLANTA DO SUBSOLO** ESCALA: **1:100** PRONÓIA Nº: **108-AC-01-0105-00-00A**

ÁREAS: DO TERRENO: CONSTRUÍDA: A CONSTRUIR: TOTAL:

AUTOR DO PROJETO: **DM** DESENHISTA: **LCB** APROVAÇÃO DO PROJETO: **DW** REVISÃO: **D**

SEB - SECRETARIA DE ESTADO DE OBRAS

EMP - EMPRESA DE OBRAS PÚBLICAS DO ESTADO DO RIO DE JANEIRO

TODAS AS INFORMAÇÕES CONSTANTES DESTES DESENHOS, CONSTITUÍM PROPRIEDADE DA DW ENGENHARIA LTDA, NÃO PODENDO, NEM TORNAR E NEM SER TORNADO, ATRIBUIÇÃO DE NENHUMA FORMA E NEM FORNECIDA A TERCEIROS A QUALQUER TÍTULO OU PRETENDO SEM PERMISÃO E EXPRESSA APROVAÇÃO DA DW ENGENHARIA LTDA, DENTRO DO PROJETO.